

愛あい心

Fureai Tasukeai Ipposedei
Aiai

ふれあいネットワーク

春号

社協だより 第30号

平成25年4月15日発行

社会福祉法人
佐賀市社会福祉協議会



大会の様子



風の丘 阿蘇 大野勝彦美術館
館長 大野勝彦 氏による講演

第8回 佐賀市社会福祉大会を開催しました

福祉意識の啓蒙と福祉関係者の意識高揚を目的に第8回佐賀市社会福祉大会を開催しました。

大会では永年にわたり社会福祉の向上にご尽力いただいた方々に対し、佐賀市社会福祉協議会会長からの表彰状および感謝状を贈呈しました。

CONTENTS

平成25年度佐賀市社会福祉協議会予算.....	2	善意のお知らせ.....	10
平成24年度共同募金（赤い羽根・歳末たすけあい）最終報告.....	4	お知らせコーナー.....	11
赤い羽根共同募金協力者一覧.....	4	募集.....	12
子育て講座のご案内・校区社協の今.....	9	街かどレポート.....	12

本 所／佐賀市兵庫町大字藤木1006番地1 ほほえみ館3階
 諸 富 支 所／佐賀市諸富町大字為重529番地5 佐賀市産業振興会館内
 大 和 支 所／佐賀市大和町大字久池井2970番地 大和老人福祉センター内
 富 士 支 所／佐賀市富士町大字古湯2685番地 佐賀市役所富士支所内
 三 瀬 支 所／佐賀市三瀬村藤原3882番地6 佐賀市三瀬保健センター内
 川 副 支 所／佐賀市川副町大字鹿江623番地1 佐賀市川副支所庁舎北別館2階
 東与賀支所／佐賀市東与賀町大字下古賀1193番地 佐賀市東与賀保健福祉センター内
 久保田支所／佐賀市久保田町大字新田3323番地 佐賀市久保田老人福祉センター内

☎0952-32-6670
 ☎0952-47-6261
 ☎0952-62-0461
 ☎0952-58-2311
 ☎0952-51-6001
 ☎0952-45-8111
 ☎0952-45-8022
 ☎0952-68-4512

発 行／社会福祉法人 佐賀市社会福祉協議会
 発行人／事務局長 白木 紀好
 所在地／佐賀市兵庫町大字藤木1006番地1 ほほえみ館3階
 TEL 32-6670 FAX 32-6665
 E-mail／scshakyou@scshakyou.jp
 URL／http://www.scshakyou.jp/
 印 刷／大同印刷株式会社

平成25年度佐賀市社会福祉協議会予算

単位：千円

支出

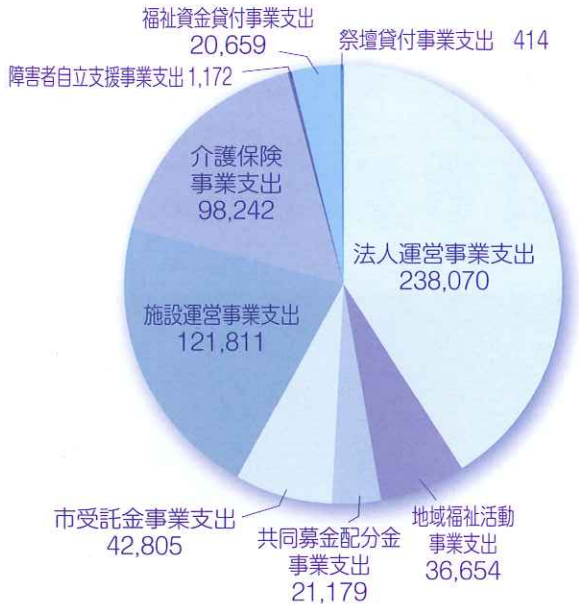

支出計 581,006千円

収入

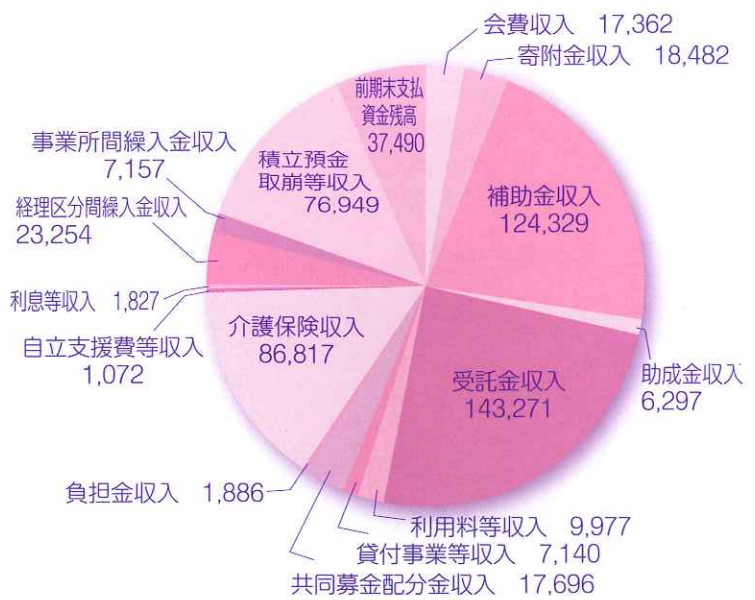

収入計 581,006千円

事業計画 (概要)

地域福祉活動推進部門

- 民生委員・児童委員活動支援事業
- 地域福祉活動計画策定事業(第三期計画)
- ボランティアセンター事業(ボランティアの育成援助、ボランティアの情報提供及び各種講座・行事等の開催)
- 小地域ネットワーク活動
- 校区社会福祉協議会活動の推進・支援
- 高齢者サロン事業
- 在宅高齢者社会助成事業
- 災害時要援護者避難支援対策事業(佐賀市と協働)
- 見守りネットワーク事業(生活困難者支援など)
- 健康づくり促進事業(地域高齢者生活支援事業、健康体操教室など)
- 高齢者相互交流事業(地域探訪会など)
- 高齢者等食育推進事業(ふれあい食事教室、高齢者食生活支援事業など)
- ふれあいチャレンジ塾・一輪車育成
- 世代間交流事業(ふれあい会食会、地域ふれあい交流事業など)
- 施設・地域交流事業(障がい児クリスマス交流会など)
- 歳末地域交流事業(世代間交流しめ縄づくり・餅つき会など)
- 福祉教育・啓発活動(福祉体験学習指導者派遣事業、実習生の受け入れ、佐賀市社会福祉大会の開催など)
- 地域子育て支援センター事業「ひろば型」(ひろばの提供、子育てサロンの開催、乳幼児一時預かり事業、子育て情報の提供など)
- 各種福祉団体支援事業(福祉団体等運営費助成、福祉バスの利用など)

福祉サービス利用支援部門

- 福祉サービス利用援助事業
- ※基幹的社協の受託(佐賀市、多久市、小城市、神崎市及び吉野ヶ里町)
- 生活福祉資金貸付事業

- 福祉資金(小口)貸付事業
- 住民の福祉活動の推進・支援(児童遊園地整備助成金、防犯灯の設置助成、備品の貸出しなど)
- 祭壇貸付事業
- 総合相談事業(無料法律相談)
- 健康・生きがい促進運営事業(流水浴機器等管理運営事業)
- 三瀬地域巡回バス運営事業
- 放課後児童クラブ事業(松梅、南川副、西川副、中川副)
- 施設管理運営事業
- 老人福祉センター(市内5か所)
- ※高齢者大学等の開講(平松、巨勢、金立)
- 母子生活支援施設「高木園」
- 松梅児童館(保育所型)
- 佐賀市産業振興会館
- 佐賀市東与賀保健福祉センター
- 佐賀市久保田総合センター

在宅福祉サービス部門

- 居宅介護支援事業(2事業所)
- 訪問介護事業
- 通所介護事業(2事業所)
- 富士地区コミュニティバス実験運行
- 外出支援事業

その他の事業

- 共同募金・歳末たすけあい募金運動への協力(佐賀県共同募金会佐賀市支会)
- 日本赤十字社事業の推進(日本赤十字社佐賀県支部佐賀市地区)

※予算及び事業計画に関するご質問や閲覧は、本所及び各支所にお問い合わせください。

松梅児童館の「どよう館」にあそびにおいで♪

親子でいい汗かこう！をテーマに「バドミントン」や「卓球」晴れたら「ミニバレー」など運動遊びをします。新緑の輝く季節に、自然豊かな松梅児童館のロケーションをご堪能ください。希望者は、周辺の散策をご案内します。

とき 平成25年5月25日(土) 午前10時～(1時間程度)
ところ 松梅児童館集会室他広場(雨天時は集会室のみ)
対象 佐賀市内の小学生と保護者(親子でご来館下さい)
参加費 無料
 (お申し込み不要です。時間に間に合うよう集合してください。)
持参品 水筒やタオル着替えはそれぞれご持参ください。
服装 運動のできる服・上履き(体育館シューズ)
 ※駐車場は敷地内をご利用ください。



問い合わせ 松梅児童館 佐賀市大和町大字梅野2231-2 ☎63-0344

“川副支所 期待のニューフェイス登場!!”

日本財団の助成を受け、訪問介護事業に車両が整備されました。
 大きな手と笑顔をイメージしたイラストが目を引きますので、遠くからでも見分けることができると思います。
 職員共々、地域に笑顔を届けられるように頑張ります。



“川副町周辺にヘルパーを派遣します!”

川副支所では、訪問介護事業所を運営しています。地域に根ざした運営をモットーに、行政の関係機関及び各介護保険事業所と協力しながら、利用者の方の在宅生活をサポートします。

対象者 ①介護保険法で、要支援又は要介護に認定された方
 ②障害者総合支援法(旧 障害者自立支援法)の対象者の方で、佐賀市の許可を受けられた方

実施地域 佐賀市内(川副町・東与賀町)

利用料 各人で異なりますので、担当ケアマネージャーさん又は川副支所までご連絡ください。

問い合わせ 佐賀市社会福祉協議会 川副支所 ☎45-8111



開成デイサービスセンター利用者募集

介護保険の認定を受けた方を対象に、送迎、入浴、食事、レクリエーション、所外活動等のサービスを提供し、心身機能の維持向上と家族の介護負担軽減を図っています。

利用するには

介護保険の認定が必要です。介護保険の申請については、当センターにご連絡いただければ、申請手続き等のお手伝いをします。

利用日時

月曜日から金曜日 午前9時30分～午後4時
 (送迎時間は含みません)

年末年始休みですが、祝日は開所しています。

利用料金

介護保険の適用相当分(個人負担:1割)
 昼食代(1食:400円)

場所 佐賀市鍋島町森田27番地5

申し込み・問い合わせ

開成デイサービスセンター ☎32-1730

ご相談は無料です。お気軽にお問い合わせください。
 「見学や一日体験」もできます。



レクリエーションの様子

平成24年度 共同募金(赤い羽根・歳末たすけあい) 最終報告

赤い羽根共同募金(平成25年1月31日現在)

(単位:円)

本支所名 募金種別	本所	諸富	大和	富士	三瀬	川副	東与賀	久保田	県共募・中共募 直接送金	合計
戸別募金	11,965,904	1,007,170	1,959,370	431,200	149,100	1,399,125	802,200	718,200		18,432,269
街頭募金	143,475		15,048		26,546					185,069
法人募金	1,954,221	755,000	158,000	387,000	93,386	472,000	222,939	255,000	30,000	4,327,546
学校募金	205,108		2,056	26,343		21,458	12,225	20,515	95,817	383,522
職域(資材)	1,380,950	246,300	272,050	172,800	62,750	81,900	113,400	169,550		2,499,700
職域・その他	215,805	20,352	6,219	116,124	67,169	11,928	51,101	10,889		499,587
実績総額	15,865,463	2,028,822	2,412,743	1,133,467	398,951	1,986,411	1,201,865	1,174,154	125,817	26,327,693

佐賀市における共同募金運動は佐賀市社会福祉協議会が中心になり推進しています。

歳末たすけあい募金(平成25年1月31日現在)

(単位:円)

本支所名 募金種別	本所	諸富	大和	富士	三瀬	川副	東与賀	久保田	県共募・中共募 直接送金	合計
戸別募金	5,021,526	292,520	570,520	123,200	42,600	401,050	229,200	208,800		6,889,416
その他	107,536	2	20,222					37,025		164,785
実績総額	5,129,062	292,522	590,742	123,200	42,600	401,050	229,200	245,825		7,054,201

紙面の都合上、資材募金については割愛させていただいております。市内関係団体の皆様のご協力ありがとうございました。

なお、世帯毎の募金は自治会長さんや班長さんに集めていただいております。ご協力に対し、この場を借りてお礼申し上げます。

西与賀校区

- 荒島工務店
- 飯盛土木(株)
- 大庭蒲鉾店
- (株)日本文教センター
- (株)サガプロ
- (株)ナオツカ
- (株)丸きんまんじゅう
- こが内科子どもクリニック
- 彩食和膳なごみ
- 佐賀県有明海漁業協同組合
- 佐賀県信用漁業協同組合連合会
- サン海苔(株)
- 城西開発(株)
- 聖徳ゼロテック株式会社
- セブンイレブン光一丁目店
- 田中なおき歯科
- 寺谷歯科
- 野中蒲鉾株式会社
- はっとり歯科医院
- 堀江パン
- 馬郡蒲鉾(株)
- 山電(株)
- (有)グリーンホーク佐賀
- (有)城島建設

- 深川胃腸科外科
- 深町眼科
- 深町建設株式会社
- 福岡商店(株)
- ホテルニューオータニ佐賀
- みぞかみ耳鼻咽喉科
- 宮崎歯科
- 森寺歯科
- 諸隈病院
- やさか内科皮膚科
- 山口耳鼻咽喉科
- 横尾タクシー
- 立正佼成会佐賀教会

神野校区

- 医療法人おそえがわ脳神経内科
- インテリアあさひ
- 小笠原歯科医院
- 小川耳鼻咽喉科
- (株)佐賀シンコー
- (株)佐賀鉄工所
- 北村歯科医院
- 九州グリコ株式会社
- グランデはがくれ
- 歯科嘉村医院
- 正島歯科
- 田中内科医院
- 中尾歯科
- ホテルマリターレ創世
- (有)新橋
- 力武医院
- 若草不動産
- わたなべ小児科

- 北島歯科医院
- 北島商事
- ケアセンターながせ
- 坂井歯科
- 指山弘養
- 信愛整形外科医院
- 中央ホンダ販売(株)
- 鶴屋菓子舗
- 中原内科医院
- 乗富外科胃腸科
- 前山医院
- 松尾貸ふとん店
- 宮田組
- 森医院
- 森川耳鼻咽喉科
- やつぎ外科内科クリニック
- (有)海幸
- (有)北島プロパン
- (有)信栄商会
- 横尾クリニック

赤松校区

- 内野産婦人科
- おそえがわ歯科
- (株)ミズ
- (株)ビジョン
- 草場整形外科
- 佐賀共栄銀行
- 佐野歯科医院
- 志田病院
- 宗龍寺
- 中原胃腸科・内科
- 東島歯科医院
- 百武整形外科

法人募金

(五十音順・敬称略)

- (株)戸上電機製作所
- (株)響きの森建設
- 境野病院
- 佐藤整形外科
- 至誠会病院
- 凌歯科医院
- セブンイレブン大財2丁目店
- 副島病院
- 田尻医院
- 寺田内科
- はぎの精肉店
- 松下耳鼻科
- 松本歯科
- 美川眼科
- 桃谷歯科
- リバース典礼殿

勸興校区

- 飯盛内科
- 江口歯科医院
- (株)佐賀玉屋
- 栗山医院
- 國部十四三
- 小林耳鼻咽喉科
- 佐賀市中央農業協同組合
- 多布施支店
- 佐電工
- 佐賀市交通局
- 聖医会藤川病院
- 高取株式会社
- 中央クリニック
- 中尾医院
- 永浜眼科
- 服部歯科医院
- 八幡神社 宮司江頭広宣
- 服巻胃腸科
- 平井歯科
- 広瀬小児科
- (有)久保薬局

日新校区

- アクア(有)
- あらお花店
- 伊勢薬局
- 大川内医院
- おかむら歯科医院
- (株)副島硝子工業
- (株)ミゾタ
- (株)未来建設
- (株)リョーユースポーツプラザ

循誘校区

- 大財タクシー(有)
- (株)上滝建設

嘉瀬校区

- 池田内科皮膚科医院
- (株)トヨタレンタリース佐賀
- (株)野口装建
- (株)葉隠緑化建設
- (株)フジタ工業
- 河田商事(有)

赤い羽根共同募金



森永医院
(有)二鶴堂佐賀工場

佐賀花市場(株)
佐賀富士ベンディング(株)
さくらクリニック院長
弥富郁夫
正島脳神経外科病院

蓮池校区

小川菓子舗
(株)鷗池造園
(株)小柳石油
(株)天恵堂製菓
(株)リ・ウッド
神田胃腸科内科
興衆館
小松ストアー
早田仏具店
園田商店
田中酒造(資)
中島製作所(株)
(有)佐賀墓石
(有)筒井石材店
(有)宮地建設

中央自動車商会
西九州道路(株)
日浦医院
ひさのう循環器科内科小児科
福地歯科医院
福山つや子
富士警備保障(株)
山口クリニック
(有)大坪設備工業
UDトラックジャパン株式会社
養正会薬局
ヨシモト(株)

新栄校区

一般財団法人佐賀県産業医学協会
医療法人小松歯科
内川商事(株)
a u ショップ西佐賀店
(株)シグマ
(株)ミサワホーム佐賀
(株)ヨシオカ・コーポレーション
小柳石油
(株)佐賀県土木建築技術協会
佐賀市浄化槽管理事業協同組合
三球電機(株)佐賀支店
新栄こどもクリニック
陣内胃腸科・内科
ドコモショップ佐賀西支店
マジックファクトリー
(有)はと交通
祐徳建設興業(株)
よしだ名刺

金立校区

医療法人長晴会(きりん)
江口三郎商店
(株)上野造園
(株)永楽園
(株)秀信土木建設
(株)デンタルパートナー
(株)緑花園
金立自動車
グラスコート佐賀テニスクラブ
佐賀向陽園
昭和自動車(株)金立レストラン
武富歯科
竹八竹味真(株)
本村製菓(株)
横尾歯科医院

久保泉校区

いまむら歯科医院
イワタニ九州
(株)クッキングセンター佐賀
(株)佐賀化成
(株)佐賀自動車教習所
(株)戸上化成
(株)戸上メタリックス
(株)平和鋼材
川久保自動車教習所
木村歯科
清友会
大同印刷(株)
たか美
鶴田歯科医院
西日本総合コンサルタント(株)

若楠校区

池田内科・消化器科
嬉乃寿司
大塚幸男
加藤眼科
原田株式会社
嘉村徹
神野病院
佐賀新聞高木瀬販売店
坂本商店

スマイル歯科
税理士法人諸井会計
第一園芸センター
田島興産(株)
中島歯科医院
中原眼科医院
中村サッシ硝子店
平野医院
マツノブ電器
光法郵便局
みねまつ歯科医院
武藤内科
ヤクルト販売(株)
(有)山政建設

本庄校区

伊勢薬局本庄店
医療法人吉松皮フ科
遠藤内科医院
(株)池田開発
(株)池田開発会長池田満自
(株)Aコープ佐賀城南店
(株)佐賀タクシー
(株)佐藤建設
(株)スーパーモリナガ本庄店
(株)大洋建設
(株)タシロ
(株)日本リース
(株)フクコ
岸川整形外科
空閑建設(株)
熊谷整形外科
神代薬局本庄店
佐賀森林組合
高尾自動車
田中歯科
千綿文具株式会社
西田硝子店
西村歯科医院
はやし接骨院
肥前防災有限会社
本庄うなぎ屋本庄店
本庄地区民生委員児童委員協議会
ホンダブレーン佐賀
みどりや茶舗
山口新建木材センター
(有)エコット
(有)おだタクシー
(有)新生開発
(有)なかしま

鍋島校区

岩永歯科医院
片岡電機工業(有)
(株)佐賀新聞サービス
(株)新明電気
(株)ソアー
(株)ミッド佐賀
協同組合佐賀卸センター
佐賀中央青果市場(株)
佐賀トヨペット(株)

高木瀬校区

秋山歯科医院
石動丸グリコ牛乳販売店
おおくま産婦人科
沖田眼科医院
(株)北島青果
(株)佐賀青果市場
(株)佐賀プロイラー
(株)昭和メンテナンス
(株)スーパーモリナガ高木瀬店
(株)タイセイ
(株)永池
(株)メモリード佐嘉会館
北島歯科医院
北島整形外科
古宇田歯科医院
ゴールドラッシュ高木瀬店
佐賀記念病院
佐賀工場団地協同組合
佐賀市個人タクシー協同組合
佐賀商品センター
佐賀新聞高木瀬販売所
佐賀大和工業団地協同組合
四季彩ホテル千代田館
高木瀬幼稚園
たつみ旅館
中山内科クリニック
西九州ニチレキ
西日本システム建設(株)佐賀支店
西村正信歯科
橋野医院
本多整形外科
牧野医院
マックスバリュ若楠店
森永歯科クリニック
もろくま心療クリニック
もろどみ電器
やきとり海賊
(有)城北薬局
(有)徳島メッキ
(有)松尾ふとん
ロッソ・パルファン

北川副校区

今宿郵便局
医療法人朝霧会陣内泌尿器科
医療法人福田医院
江頭歯科医院
大崎郵便局
大坪製菓(株)
(株)高野工業
(株)全日警佐賀
(株)南佐賀自動車学校
(株)明治屋クリーニング
木村文機株式会社
行徳ホーム
黒沢内科医院
合資会社宮原商店
ごとうクリニック
佐賀リハビリテーション病院
桜鮎

九州食品(株)
小池病院
佐賀食品(株)
島田医院
高森歯科医院
田中病院
月の友の会
トヨタカーローラ佐賀(株)
西九州トヨタ自動車(株)
はら歯科医院
福田建設(株)
ヤクルト販売(株)本社
(有)サガ・ビネガー
祐徳設備(株)
吉村空調工業(株)

巨勢校区

(医)三和会兵庫整形外科
(株)ドンキー薬局
(株)太興電機製作所
(株)ダスキン巨勢支店
(株)モトシマ
九州新日石ガス(株)佐賀支店
久保旗店(株)
公栄工業(株)
小森鉄工所
昭和建設(株)佐賀店
双日新都市開発(株)モラージュ
徳島自動車
中原製菓(株)
パーラーラッキー東佐賀店
原田板金塗装工場
藤崎造園
宮島醤油(株)
(有)インテリア新生
(有)大坪商店
(有)下田石材
(有)タイガー興産
(有)富永製作所
(有)若楠鉄工

兵庫校区

栄城設備工業(株)
(株)有明電設
(株)木塚組
(株)佐賀電算センター
(株)島工業
(株)中川自動車
(株)フクイ
(株)ミズマチ
木下(株)草苑
九州日野自動車(株)
佐賀県食糧(株)
タマホーム(株)佐賀支店
野口歯科医院
兵庫自動車
福岡建設(株)
福博印刷株式会社
ホーチキ佐賀株式会社
ホームズ
吉野商店

つつみクリニック耳鼻咽喉科
 デオデオ大和店ハラデンキ
 とまと薬局
 中島屋
 中島屋尼寺本店
 中牟田モータース
 西久保花店
 西島皮膚科
 西谷歯科医院
 日興食品(株)
 人形館ふじや
 ノガスポーツ
 野田建設
 はっとり歯科医院
 日高商店
 ひなた薬局
 ホテル龍登園
 溝口クリニック
 満岡内科消化器科医院
 やまぐち歯科医院
 やまぐち内科クリニック
 やまと眼科
 ヤマトカンキョウ(株)
 大和酒造(株)
 (有)大和健明堂薬局
 よしおか薬局尼寺店
 吉野家

富士支所

池田豆腐店
 池の家
 石橋電気
 岩谷瓦斯(株)佐賀工場
 内田自動車工場
 内田商店
 御菓子司 亀屋
 お食事処 田舎
 小副川建設
 (株)ファーストリバー
 (株)榮電舎 富士工場
 株式会社天山リゾート
 (株)富士建
 株式会社横尾種鶏場
 栗原内科消化器科医院
 木漏れ陽
 財団法人スマイルアース
 佐賀県農業協同組合富士町支所
 佐賀信用金庫古湯温泉支店
 茶道裏千家陣内教室
 鮫島病院
 庄島商店
 菖蒲ご膳
 たなかのパン
 ちどりの湯
 津上製麺工場
 鶴丸海運(株)社員研修所
 ティックワールド(株)
 湯招花
 鳥谷電器
 内藤医院
 中島商店
 西技工業(株)佐賀営業所

・レディースファッションみしま
 ・土師呉服店
 ・ナカファッションプラザ
 諸富燃料組合
 ・古賀商店
 ・下津浦プロパン
 ・末次プロパン
 ・野中石油店
 諸富不動産
 焼肉花紋
 八幡印刷
 山崎建設(株)
 山田みどり音楽教室
 (有)伊東産業
 (有)江頭乳販
 (有)エスツー
 (有)コーン薬局諸富店
 (有)坂本自動車
 (有)志岐家具製作所
 (有)昭和車体工業
 (有)新鮮市場サカイ諸富店
 (有)タイガー興産
 (有)立川木工所
 (有)徳永商店(代)徳永広一
 (有)永島木工
 (有)蓮池衛研工業
 (有)平野鉄工所
 (有)本田葬祭
 (有)三崎製作所
 (有)三島水道工事店
 (有)美奈登商事
 (有)諸富クレーン工業
 (有)吉原工務店
 (有)Rise
 横田自動車
 吉末商店
 禮敬寺
 レグナテック(株)
 蓮光寺
 Yショップ佐賀諸富店
 Yショップ前田

大和支所

あびる歯科
 有明タクシー
 井手歯科
 今泉歯科医院
 江口動物病院
 小川歯科
 カイドー薬局(有)大和店
 かにしげ佐賀大和店
 (株)ニコー
 神代薬局大和店
 佐賀銀行大和町支店
 佐賀木材(株)
 佐賀県農業協同組合
 大和中央支所
 島内整形外科医院
 セイワ石油
 セブンイレブン佐賀大和店
 高園石油店
 辻自動車工業所

西覚寺
 齊藤医院
 西蓮寺
 三平寿司
 三友ファニチャー
 佐賀県農業協同組合
 諸富町支所
 重松建設
 ジャパン建材(株)
 正立寺
 食堂津田屋
 徐福の里
 スーパーもろとみ
 寿司処ふじの
 専念寺
 大幸食品(株)
 大洋舎クリーニング
 宝鏡(株)大川事業所
 田島整骨院
 田中商店
 多間院
 津田屋
 堤整骨院
 ディッグ。諸富本店
 (有)アラキ
 徳永商店
 永田天寿堂医院
 なかはら歯科医院
 南里ガラス店
 新北神社
 西村菓子舗
 西村歯科医院
 西村土木建設(株)
 日進化工機(株)
 日宝工業(株)
 野中川魚店
 野町酒店
 花のナカシマ
 はやし
 ばんしゃくや彦佐
 ハンバーグのクレソン
 日の出
 ファミリーファッション(有)はしもと
 福德海苔(株)
 藤田金具
 ヘアサロンはやしだ
 法泉寺
 馬島医院
 萬福寺
 明圓寺
 妙光寺
 妙誓寺
 めぐみサラダ館諸富店
 モスバーガー佐賀諸富店
 (株)ヨシダフードサービス
 森山胃腸科
 諸富家具工業団地会
 諸富金融協会
 ・佐賀銀行諸富支店
 ・佐賀信用組合諸富支店
 ・大川信用金庫諸富支店
 諸富町衣料品組合
 ・まるかず呉服店

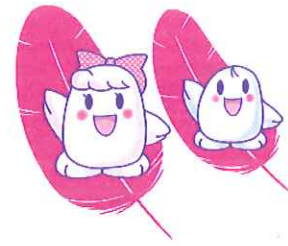

アフラック募集代理店
 武藤節子
 有明海苔(株)
 安龍寺
 一田
 医療法人實生会
 池田産婦人科医院
 いわい家具
 魚善
 うさぎや製菓
 内田屋酒店
 うまかどん
 エース構内サービス(株)
 江頭エーザイ
 江上建設(株)
 恵比寿クリニック
 エルカフェ
 圓光院
 圓城寺
 大木醤油店
 大堂神社
 お食事処桜
 家具ギャラリーよろこび
 (有)福山商店
 カットサロン北村
 (株)オチアイ
 (株)九州恵商会
 (株)古賀木材産業
 (株)近藤産業
 (株)佐賀シューズ
 (株)佐藤木材
 (株)サンウッド
 (株)下津浦建設
 (株)平材木店
 (株)塚本製作所
 (株)中村商店
 (株)日工あかね工業
 (株)野中製作所
 (株)乗富鉄工所
 (株)広津商会
 (株)フォト豆田美工
 (株)フカガワ
 (株)福嶋鉄工所
 (株)富士機械製作所
 (株)松林製作所
 川崎プロパン
 川内野ふとん店
 九州恵冷機(株)
 光専寺
 光徳寺
 五色鍍金
 コトブキテクレックス(株)
 小柳記念病院

真如苑
 陣内科小児科クリニック
 たんぼぼクリニック
 とんかつきのや
 はし富仕出し店
 ホームプラザナフコ佐賀店
 ホシザキ北九株式会社
 溝口満邦
 安田歯科
 山田歯科
 若楠地区民生委員児童委員協議会
 若宮石油

開成校区

うめづ歯科小児歯科
 開成ボランティアひまわり
 かじはら内科クリニック
 (株)後藤産業
 北川歯科
 (協)クレオパーク鍋島
 近藤矯正歯科
 佐賀衛研(株)
 佐賀酒類販売(株)
 佐賀舗道(株)
 サキンエコリサイクル(株)
 ショッピングシティアルタ
 信栄運送(株)
 副島株式会社
 田中建機工業(株)
 千葉歯科
 中島歯科
 なかの動物病院
 なべしま薬局
 鍋島郵便局
 西美会
 ビューティック原
 福岡病院
 福成歯科
 マンモスパレス
 森永整形外科医院
 八戸溝郵便局
 (有)ニューポーン新古賀
 横尾運送
 渡辺産婦人科

諸富支所

味の素エンジニアリング(株)
 味の素(株)九州事業所
 味の素物流(株)
 味の素冷凍食品
 飛鳥工房

医療法人宮原内科
 医療法人メディスマイル
 井上内科泌尿器科
 岩本自動車
 ウチダ(株)生コンク保田工場
 江越蒲鉾店
 王子マテリア(株)佐賀工場
 (株)福田工務店
 (株)丸福建設
 ガレージツカサ
 菊正寿司
 岸本自動車工場
 木村組(有)
 九州精密工業(株)
 協業組合九州ロジテックカーゴ
 久保田タクシー(有)
 久保田薬局(有)
 KSKツール
 古賀鉄骨工業
 五光工業(株)本社
 佐賀県有明海漁業
 協同組合久保田支所
 佐賀県農業協同組合
 久保田支所
 佐野歯科医院
 下平歯科久保田診療所
 せとぐち内科
 セブンイレブン佐賀久保田店
 総合葬祭 光浄
 そえじま歯科
 大勝商事
 堤建築設計事務所(株)
 鶴丸自動車
 特別養護老人ホーム南鷗荘
 野口建築設計事務所(有)
 ひなた薬局
 松尾自動車工業(株)
 窓乃梅酒造(株)
 水町土木(有)
 南川石油(有)
 森田自動車(株)
 森永建設(株)
 安永商店
 山崎自動車板金塗装整備工場
 (有)えぐち薬局
 (有)西部木材工業
 (有)塚原商店
 (有)原田製樽所
 (有)丸中
 よしだ歯科クリニック
 ワイズガレージ

(有)竹下商店
 (有)田中商店
 (有)原口設備工業
 (有)ミゾウチ
 (有)宮田設備
 (有)吉田商店
 よしおか薬局早津江店
 吉武酒造
 龍泉寺
 理容タチカワ
 ローソン川副南里店

東与賀支所

イオンスーパーセンター佐賀店
 いけだ薬局
 井手材木店
 大坪産業(株)
 お届け料理おお江
 (株)イツワ工業
 (株)大神
 (株)グリーン産業
 (株)東与賀建設
 (株)山田組
 (株)鷺崎建設
 カラオケGスタ
 川副商店
 きしかわ内科クリニック
 佐賀県有明海漁業
 協同組合東与賀支所
 佐賀県農業協同組合東与賀支所
 下古賀コイン精米所
 志波歯科医院
 セイロモータース
 セブンイレブン東与賀下古賀店
 大福軒
 高松自動車整備工場
 立石組
 浪花鮨
 にしだ歯科医院
 東与賀郵便局
 久納理容店
 ビューティーサロン琴
 フラワーレスト花久
 御厨プレス工業店
 山田仕出し
 山田庭園
 (有)石丸工業
 (有)イシマル電器
 (有)おだタクシー
 (有)コーン薬局東与賀店
 (有)寿工務店
 (有)佐賀機材リース
 (有)秀島米穀
 (有)増田養鶏場
 (有)三島重機建設
 (有)山田建設
 (有)山田石油

久保田支所

稲富設備
 今泉茶舗総合店

ごはん亭キー坊
 佐賀銀行犬井道出張所
 実松正三商店
 サラダ館川副西店
 三洋工業(株)
 J A やすらぎ南部会館
 シューズ タケシタ
 浄安寺
 浄教寺
 正定寺
 照真寺
 正善院
 正傳寺
 正法寺
 ショッピングセンターラポール
 ショップいで
 真照寺
 真続寺
 末益歯科医院
 セブンイレブン佐賀早津江橋店
 善興寺
 善通寺
 大蔵院
 タケシタ
 竹下染工
 立川化粧品店
 たちかわ文具店
 田中正治金物店
 東泉寺
 徳永自動車
 富崎陶器
 中尾貞弘
 中島クリーニング
 中島鮮魚店
 仁位酒店
 浜幸
 早津江病院
 早津江郵便局
 広重 (仕出し料理)
 広重車体
 ファミリーマート佐賀鹿江店
 プラザキタジマ
 ヘアーサロン やまだ
 法源寺
 増田歯科医院
 まるしょうスティー
 丸徳
 右寺酒店
 美鈴美容室
 妙恩寺
 妙福寺
 妙楽寺
 無量寺
 明円寺
 モリナガ牛乳 大詫間販売店
 安岡忠平
 山口電気商会
 (有)荒鳥建設工業
 (有)有明アルミ
 (有)有明電気
 (有)内川薬局
 (有)きたむら商店
 (有)クラフトコガ

松永建設(有)
 丸純リンゴ園
 丸安リンゴ園
 三瀬そば
 みつせ茶処 やまぼうし
 みつせ茶屋
 三瀬ファーム
 麵処じゅげむ
 木工大観
 森木商店
 (有)みつせの里
 (有)やさい直売所マツちゃん

川副支所

アート物流(株)
 池田ガラス店
 池田石油店
 池田誠商店
 威徳寺
 ヴェルサイユの卵
 ウディプロダクツ
 エガシラ酒店
 江頭精肉店
 円照寺
 円融寺
 大詫間郵便局
 大塚石材店
 大坪鉄工(株)
 大坪木工所
 緒方歯科医院
 お茶の内田
 カイドー薬局(有)大詫間店
 かつや仏壇店
 (株)石井建設工業
 (株)インテリア井上
 (株)江頭建設
 (株)佐々木商事
 (株)スーパーモリナガ
 空港通り店
 (株)竹八
 (株)南部環境衛生センター
 (株)平和土木
 (株)前田海苔
 (株)横尾土木
 加茂薬店
 川崎仏具店
 川崎薬品
 川副西郵便局
 川副町地域医療研究会
 (さとうクリニック)
 川原食品(株)
 北島商店
 喫茶とお食事の店サンパウロ
 九州保温工業(株)
 久保化粧品店
 暮らしの衣料 なかしま
 クリーニング&文具
 中ノ小路店 江頭民子
 こいで歯科医院
 幸元寺
 高祖仏壇仏具店
 古賀印刷

ネオコンクリート株式会社佐賀工場
 バイオテック富士株式会社
 馬場商店
 浜本鮮魚店
 ファミリーストアーやまぐち
 富士オート
 フジカントリークラブ
 富士歯科医院
 藤瀬自動車整備工場
 富士町建設業組合
 富士大和森林組合
 富士緑化園(有)
 古湯温泉株式会社
 古湯温泉館食堂部
 古湯温泉旅館組合
 マツちゃん
 松原ライスセンター
 松屋
 麻那古食品
 三菱瓦斯化学(株)佐賀製造所
 美松
 やつだ屋
 (有)小副川設備
 (有)木下建設
 (有)クリーンライフ福島
 (有)菰田建設
 (有)白石電気設備
 有限会社富士生コン
 (有)松原運輸
 (有)松原タクシー
 夢千鳥 湯の里

三瀬支所

あんくるふじや佐賀三瀬店
 井手野加工場
 井上ブルーベリー園
 魚萬釣センター
 うぐいす
 延覚寺
 円光寺
 かふえのっち
 (株)豆田組
 嘉村製材所
 九電工北山観光(株)
 栗原商店
 佐賀新聞三瀬販売店
 十割そばとシャモの彦
 精進料理 むくの木
 清流寺
 セブンイレブン佐賀三瀬店
 善正寺
 大八そば
 谷ボデー
 どんぐり村
 中村商店
 中村石油
 農家民宿 具座
 農家屋台 いい・麵亭
 ハム・ソーセージ イブスキ
 原建設
 ひのきやうどん
 平川農園

募金協力園・校

【本所】

光生幼稚園
 城北保育園
 ちえんかん保育園
 中折幼稚園
 勸興小学校
 北川副小学校
 久保泉小学校
 神野小学校

【大和支所】

石原キヌ
ひなたむら自然塾

【久保田支所】

いきいき元気老人クラブ
大会実行委員会
社交ダンス愛好会ひまわり会
原口徹

職域・その他募金

【本所】

コカ・コーラウエスト株式会社
佐賀市社会福祉協議会本所
佐賀市道路管理課
ドンキー薬局

【諸富支所】

(株)オチアイお客様一同
(株)オチアイ職員一同
西村歯科医院職員一同
諸富警察署

【富士支所】

手話サークルととろ
代表 小木正子

【三瀬支所】

三瀬校区婦人会
三瀬保育園

【川副支所】

小鹿幼稚園職員

【東与賀支所】

徳丸米子

【久保田支所】

夏秋史子
原口徹

紙面の都合上、資材募金については、割愛させて頂いております。

市内関係団体の皆様ご協力ありがとうございました。

【久保田支所】

あんくる夢市場
久保田郵便局
久富郵便局
与羅ん館

歳末たすけあい募金

【本所】

佐賀市役所
・河川砂防課
・環境課
・観光振興課
・管財課
・監査事務局
・教育総務課
・行政官理課
・契約検査科
・健康づくり課
・建築指導課
・建築住宅課
・高齢福祉課
・財政課
・資産税課
・市民活動推進課
・市民税課
・障がい福祉課
・商業振興課
・人権・同和政策課
・人事課
・青少年センター
・総務法制課
・道路管理課
・道路整備課
・都市政策課
・都市デザイン課
・図書館
・農業委員会
・農業振興課
・納税課
・農村整備課
・秘書課
・文化振興課
・保険年金課
・用地対策課
・緑化推進課
食生活推進協議会西与賀支部

募金箱設置協力

【本所】

株式会社福地石油東部給油所
株式会社マルハン佐賀店
ドンキー薬局

【諸富支所】

内田屋酒店
江頭エーザイ
菓心まるいち
大洋舎クリーニング
田中商店
もろどみ一番館

【大和支所】

川上保育園
ひなた村自然塾

【富士支所】

佐賀市役所富士支所
佐賀市立富士大和温泉病院
社会福祉法人健寿会
介護老人福祉施設なごみ荘
富士学園 施設長川崎俊朗
富士大和森林組合
プロセス・ラボ・ミクロン(株)
九州工場

【三瀬支所】

シルバーケア三瀬
セブンイレブン佐賀三瀬店
三瀬温泉やまびこの湯
三瀬小学校
三瀬中学校
麵処じゅげむ
やまぼうし
(有)みつせの里

【川副支所】

佐賀市役所川副支所

【東与賀支所】

改善センター
佐賀市役所東与賀支所
東与賀児童館
ふれあい館
めぐみ園



街頭募金協力団体

【本所】

金立特別支援学校
巨勢校区社会福祉協議会
佐賀市校区社会福祉協議会
兵庫校区ボランティアいなか会
ボランティア Freund
ボランティア高木瀬

【三瀬支所】

三瀬中学校

街頭募金協力店

【本所】

アルタ高木瀬店
スーパーモリナガ高木瀬店
西友佐賀店
マックスバリュ若楠店
モラージュ佐賀
ゆめタウン佐賀

【大和支所】

イオンモール佐賀大和

イベント募金

【富士支所】

EM菌啓発・リサイクル活動グループ
富士地区民生委員児童委員協議会 女性福祉部
富士ふれあいるーむ

【三瀬支所】

田舎と都市のふれあいまつり実行委員会

【東与賀支所】

シチメンソウまつり

循誘小学校

新栄小学校
高木瀬小学校
鍋島小学校
西与賀小学校
日新小学校
兵庫小学校
芙蓉校小学部
本庄小学校
若楠小学校
金泉中学校
佐賀学園高等学校
金立特別支援学校
金立特別支援学校分校舎
県立盲学校

【大和支所】

春日小学校
松梅中学校

【富士支所】

南部保育園
北部保育園
富士小学校
富士南小学校
北山校
北山東部小学校
富士中学校

【川副支所】

小鹿幼稚園 むつみの園保育所
大詫間小学校
西川副小学校
南川副小学校

【東与賀支所】

東与賀小学校
東与賀中学校

【久保田支所】

久保田幼稚園
思齊館小学部
思齊館中学部



佐賀市社会福祉協議会子育て支援事業

子育て講座Ⅰのご案内

佐賀市社会福祉協議会では子育てで不安を抱えている方々へ子育て講座を開きます。お子さんとともに学んでみませんか。希望される方は下記申込み先へお電話下さい。



対象者 佐賀市にお住まいで1歳未満のお子さんをお持ちの方 **定員20名**
時間 午前10時30分～12時（但し、離乳食実習は午前10時より行います）
内容 *材料代は別途頂きます。（離乳食）

	日程	内容	場所	講師
1	5月28日(火)	乳幼児の成長	佐賀市産業振興会館	内野産婦人科助産師 内野秋子
2	6月7日(金)	離乳食を作ってみよう(実習)	諸富保健センター	栄養士 納富芳子
3	6月14日(金)	乳幼児救護法(救急時の対策)	佐賀市産業振興会館	佐賀広域消防局 南部消防署
4	6月22日(土)	親子のふれあい(赤ちゃん体操)	佐賀市産業振興会館	佐賀県療育支援センター 松尾 厚

託児 離乳食講座のみ託児有(無料) 他講座は親子で受講します。

申し込み 5月14日(火)午前9時より、ふれあい広場窓口又は電話にて申込を受付けます。(定員になり次第 締切)

主催 佐賀市社会福祉協議会 地域子育て支援センター

申し込み・問い合わせ 佐賀市社会福祉協議会諸富支所 ☎34-8211

～新しい出会いが始まるよ！～ “出会いの広場”へいらっしやい♪



地域子育て支援センターとは、親同士が学びあい・育ちあう場。そして、ボランティア等の地域の様々な人が関わり、互いに助けあい支えあいながら地域の子育てを応援する場です！

市内各地で活動している子育て事業の関係者が一堂に会し、遊びや体験を通して子育て支援事業の取組みを紹介する“出会いの広場”を開催します。

『子育て広場ってどんなところかな…?』『ママ友が欲しいけどきっかけが…』等、子育てには色々な不安や悩みがつきものです。一人で抱え込まないで、ここに来てみんなでお喋りしながら楽しく子育てしてみませんか？

きっと素敵な出会いがありますよ♪ ぜひお気軽にご参加ください。

期日 5月11日(土) 午前10時～12時

場所 佐賀市産業振興会館

対象 子育て中の親子や子育て支援に関心のある方(申込不要)

内容 ・地域子育て支援センターの事業やサロン活動の紹介
・子育て支援グループによる遊びのコーナー ・子育て相談コーナー 他

問い合わせ 佐賀市社会福祉協議会諸富支所 ☎34-8211



校区社協の今

行動する校区社協を目指して

北川副校区社会福祉協議会 会長 福田 忠利

「歌謡ショー面白かったネ」「食事も美味しかったわ」と話しながら、楽しそうに帰って行かれた高齢者の方々。これは、「ふれあいの集い」(老人会食会)のひとコマです。

北川副校区社協は、地域福祉を推進する中心的組織の一員として「共に支えあい、助けあう」という理念の下、活動を展開しています。事業のひとつに「福祉協力員」として、30～50世帯にひとりを目安に84名を委嘱し、それぞれの町区で独居高齢者等の見守り・安否確認を中心に活動をしていただいております。また、地域活動として、長寿会と共催で「高齢者軽スポーツ大会」や「子どもの元気アップ事業」にも取り組み、校区青少年関係5団体と一緒に「災害時の子供の安全について」というテーマで、校区内30町区を対象に「地区懇談会」にも出席しました。さらに、女性の会等のご協力の下、6年生に「ばたもち」をふるまい、お祝いをしました。北川副校区社協は、11の構成団体の協力のもと失敗を恐れず、少しでも地域の役に立てばという気持ちで、走り続けます。



善意のお知らせ

ご寄付

ありがとうございました。
ごぞいまして。

いただきましたご寄付は、福祉のために大切にさせていただきます。
(敬称略・50音順)

平成24年12月1日〜平成25年2月28日

受領まで

() は故人名

一般寄付

<p>【本所】 真如苑 佐賀支部 永洲 宜義</p> <p>【大和】 宗教法人寶珠宗寶宗珠会 大和町仏教会</p> <p>【富士】 宗教法人寶珠宗寶宗珠会</p> <p>【三瀬】 麵処 じゅげむ</p> <p>【本所】 青木 利男(子サ子) 阿部 勝子(池尻 ヨシ子) 綾部 静江(政己) 鮎川 久枝(トメ) 荒木 ケイ(善次) 池田 一典(久子) 石井 友治(平原 菊代) 市川 明(工子) 井手 義明(サキ) 井上 ヨシ子(長明) 弥富 正人(フミエ)</p>	<p>岩崎 榮子(勇) 牛島 成幸(繁) 内川 正俊(三三) 内川 ヨリ子(正春) 浦田 富美子(アサ子) 江頭 照子(憲昌) 江頭 博(茂美) 江口 和英(タツ) 江口 達義(牛嶋 キミ子) 江口 安行(トコ) 江口 麗子(明) 江副 良史(ヒロ) 大石 邦貴(幸子) 大園 福代(ハル工) 大槻 健(高代) 大屋 美恵子(和彦) 尾形 靖子(岩人) 小副川 ヨシ工(忠男) 鬼崎 一善(アサ) 於保 藤樹(榮子) 橋間 哲也(ソル工) 川崎 浩治(ウメチコ) 川崎 芳子(忠則) 川副 繁樹(カスコ)</p>	<p>川副 八千代(知徳) 川原 進(マサ工) 川原 芳明(三ツノ) 岸川 潤子(克己) 北村 久子(順次) 木塚 一(弘美) 木室 辰美(入ナ工) 公門 節子(勇) 黒木 洋子(西津 ヒナ子) 黒田 博子(哲郎) 古賀 尚夫(千代子) 古賀 ヒサ子(ヤウ子) 古賀 弘子(博) 小柳 幸子(勝弘) 白武 エミ子(保郎) 陣内 久子(藤吾) 高取 タミ枝(辰己) 竹下 洋治(鶯子) 武富 清子(勝) 多々良 孝之(ユキ工) 田中 一俊(俊治) 田中 和代(則道) 田中 シツ工(恵) 田中 豊(磯美) 千綿 豊(オイコ) 柘 真哉(烟瀬 登志子) 轟木 英正(トミ) 友貞 薫(キミ)</p>	<p>納見 淳一(小恵子) 野口 忠義(光子) 野田 都紀子(山元テル) 野田 ヤイ(久雄) 早瀬 孝臣(チサ) 久富 邦雄(春子) 平井 キミ子(吉次) 平尾 幸男(政次) 平田 佳明(恵子) 福岡 文子(勉) 福島 文子(精之助) 福田 厚司(フミコ) 福富 恒代(文次) 古野 トシ工(政夫) 松尾 イツコ(齊昭) 松尾 美子(勝馬) 豆田 繁治(愛子) 御厨 エイ子(定) 宮地 清美(ツマ子) 宮原 蒼生子(敏郎) 三好 瑞子(正) 武藤 栄子(平松 キク工) 馬渡 幸枝(勝太郎) 森 シツ(昭英) 森永 勝馬(實) 山口 利文(タメ) 矢ヶ部 正文(アキコ) 山口 貢(尚子) 山下 信之(啓子) 湯ノ谷 マサ(賢一) 横尾 学(春一) 吉岡 信夫(クミ工) 吉田 幸恵(哲夫) 吉牟田 テル子(種雄) 吉村 尚(又男)</p>	<p>江口 洋子(大三) 緒方 幸弘(幸夫) 木村 里美(キミ) 末次 暉代(寛) 諏訪 つよ子(勝) 津田 徹(嶺子) 中園 素明(ヨシ子) 野口 光代(秀雄) 野口 洋子(江崎 敏子) 野中 松枝(義明) 吉田 貴(ト工)</p> <p>【大和】 糸山 國義(テル) 今村 一喜(サヲ) 植田 宜裕(長谷 康平) 内田 富美子(嘉一) 大家 清子(政枝) 岡本 敏子(之治) 笠原 榮(光子) 唐島 亀千代(正利) 信広(小太郎) 川副 富士人(豊福 タケ) 北村 陽子(勝) 古賀 伸義(一成) 小林 久人(カヨ子) 上瀧 キヌ工(正志) 上瀧 洋子(悟) 陣内 邦章(山口義光) 高木 ユキ工(安之) 高橋 ケイ子(福井 フチ) 田中 鐵次(クミ工) 辻 清孝(ヨシ工) 中島 美敏(ツタ工) 永洲 恵輔(ミネ) 西 ユキ(重俊)</p>	<p>松木 慶(松次) 牟田 信子(フミ) 森田 光男(スミ) 森永 新一(登美子) 山下 勉(ヨキ) 吉田 行雄(ヨシ子)</p> <p>【富士】 香月 秀夫(シツコ) 嘉村 民枝(久男) 川浪 紋子(和巳) 篠原 政友(ツヨ子) 杉山 貴子(一郎) 副島 徹(綱) 野田 満彦(ササノ) 野中 幸宏(ナツ) 馬場 絹子(清人) 原 敏朗(久恵) 松永 眞(眞喜) 水田 浩治(タツ工) 水田 寛美(多美子) 山口 コス工(榮)</p>	<p>【三瀬】 一番ヶ瀬 ノブ子(登) 嘉村 隆次(マツコ) 木下 幾久(ミキ工) 森田 至(アヤ子) 山本 勇(八マ)</p> <p>【川副】 荒木 勝美(江頭 ヒサ子) 池田 秋夫(常次) 内田 克範(八ヤ) 内田 キク工(昭二郎) 内田 絹子(泉 トミ子) 内田 照彦(朝美) 梅崎 俊子(内田 シゲノ) 江口 光則(新)</p>	<p>江島 アヤ子(幸男) 江島 タミ子(林) 大坪 茂子(静香) 大坪 康浩(トシ子) 北村 和子(文雄) 北村 二三枝(勉) 北村 政江(武) 鹿村 正明(静子) 式町 貴久子(敏) 渋谷 節子(タカ) 下川 佐恵子(勝規) 庄司 清美(菊江) 副島 幸枝(輝彦) 園田 隆幸(七太郎) 園田 久男(ミヤ子) 瀧川 清利(タミ) 竹下 実(龜六) 田中 彰(ツユ子) 田中 義勝(義信) 田中 芳子(江島 マツ工) 鳥谷 磨(弘) 中村 高志(糸山 フミ工) 西村 千代子(熊夫) 原田 義之(マサ子) 古川 恵子(ツナ) 古川 年郎(ノ工) 古川 三恵子(利治) 松枝 平(和吉) 溝内 久美子(明) 光富 慎介(正泰) 安岡 アサチコ(政見) 吉岡 みどり(野本 ミヤ)</p> <p>【東与賀】 入部 俊彦(ワカ) 江崎 金人(雅弘) 北村 ヨシ工(健治) 久米 トワ(善六) 小柳 薫信(一郎)</p>
------------------------------------------------------------------------------------------------------------------------------------------------------------------------------------------------------------------------------------------------------------------------------------------	--------------------------------------------------------------------------------------------------------------------------------------------------------------------------------------------------------------------------------------------------------------------------------------------------------------------------------------------------------------	-----------------------------------------------------------------------------------------------------------------------------------------------------------------------------------------------------------------------------------------------------------------------------------------------------------------------------------------------------------------------------------------------------------------------	-----------------------------------------------------------------------------------------------------------------------------------------------------------------------------------------------------------------------------------------------------------------------------------------------------------------------------------------------------------------------------------------------------------------------------------------------------------------------------------------------------------------------------	-----------------------------------------------------------------------------------------------------------------------------------------------------------------------------------------------------------------------------------------------------------------------------------------------------------------------------------------------------------------------------------------------------------------------------------------------------------------------------------------------------------------------	-----------------------------------------------------------------------------------------------------------------------------------------------------------------------------------------------------------------------------------------------------------------------------------------------------	----------------------------------------------------------------------------------------------------------------------------------------------------------------------------------------------------------------------	---------------------------------------------------------------------------------------------------------------------------------------------------------------------------------------------------------------------------------------------------------------------------------------------------------------------------------------------------------------------------------------------------------------------------------------------------------------------------------------------------------------------------------------------------------------------

【方言】

【大和】

【富士】

【東与賀】

- 〔市外〕**
竹内 由美子(末次 節子)
永石 龍明(戸川 きよ)
安永 隆志(二九)
横尾 泰三郎(保子)
吉田 毅(聡)
- 〔久保田〕**
石丸 和子(賢之)
稲股 台城(春子)
牛島 常治(君江)
岡島 明正(君子)
北古賀 サキ(光次)
古賀 慶光(松千代)
田中 重利(マツ)
塚原 タマエ(義太)
鶴丸 和義(良幸)
中尾 エイ子(俊作)
中尾 洋子(卯市)
深川 和彦(種彦)
松尾 廣重(正男)
溝口 正敏(子ヨ子)
光岡 清隆(純平)
馬渡 峰男(スエ子)
横尾 繁人(繁雄)
- 千住 ミツ代(美郎)
千住 友二(義春)
富吉 玉恵(修二)
山田 達雄(スミ)
山田 直弘(操)
山田 成美(功)
山田 泰行(フサエ)

お知らせコーナー

暮らしのトラブル無料法律相談

- 期 日 毎月 第3火曜日 4月16日・5月21日・6月18日・7月16日
- 時 間 午後3時から午後5時まで ● 実施場所 佐賀市富士支所 2階 相談室
- 相談員 司法書士 石井久人 ● 申し込み・問い合わせ 佐賀市社会福祉協議会 富士支所 ☎58-2311

【注意事項】
相談に対して適切な助言をすることが目的ですので、相手との交渉、手続き代行、相手呼び出して仲介などを行うことはできません。

“ボランティア活動保険のご案内”

佐賀市社会福祉協議会では、安心してボランティア活動を行っていただけるように、ボランティア活動中のケガや賠償責任を補償するボランティア活動保険の受付を行っております。

- ・ **補償内容** ボランティア活動中の急激かつ偶然な外来の事故によりケガをされた場合や偶然な事故により他人にケガをさせたり、他人の物をこわしたことにより法律上の損害賠償責任を負わされた場合に保険金が支払われます。
 - ◆活動場所と自宅の往復途上の事故も補償の対象になります。
 - ◆ボランティア活動には活動のための学習会や会議なども含みます。
 - ◆ボランティア自身の食中毒や特定感染症、熱中症も補償の対象となります。
 - ◆天災タイプでは天災（地震・噴火・津波）によるケガも補償されます。
- ・ **加入条件** 「佐賀市社会福祉協議会ボランティアセンター」への登録が必要です。
- ・ **必要書類** ①加入者名簿（氏名が分かるものであれば、書式は問いません。） ②代表者の印鑑（認印で可）
③保険料（掛金）

基本タイプ	A	300円	B	450円
天災タイプ	天災A	460円	天災B	690円

- ・ **補償期間** 加入日の翌日から平成26年3月31日まで（1年間）
- ・ **加入場所・手続き方法**
ボランティアセンターまたは社会福祉協議会各支所にて手続きを行っております。
上記、必要書類をご持参のうえ、直接窓口までお越しください。
- ・ **事故が起きたら** ただちに、佐賀市社会福祉協議会にご連絡ください。
- 問い合わせ** 佐賀市社会福祉協議会ボランティアセンター ☎32-6670

山里は花見ごろ 三瀬支所

国道沿いなどに、小学生や地域住民さんがボランティアで植栽された芝さくらが満開です。

自分の地域を生きやすくするために何かしたいけど、どんな事をやったらいいのか迷っていた方達が小さな芝さくらの一株を植えた事がきっかけで大きな輪となりつながっていきました。

高齢者が多い中で、お花を植えて楽しもう、喜んでもらおうと老人クラブ、学校、社協とボラ連、シルバー人材センター等の連携の花畑です。



写真は三瀬中学校北の国道263号線沿い

移送サービス運転ボランティア募集中!!

～余暇をボランティア活動に活かしてみませんか?～



内容 車イスに乗ったまま乗り降りできる軽自動車を使って、利用者を自宅から医療機関等の目的地まで送迎する無償ボランティアです。

対象者 普通免許を取得後3年以上の運転歴があり、福祉活動に対する理解と熱意がある方ならどなたでも参加できます。詳細につきましては、お気軽にお問い合わせください。

問い合わせ 佐賀市社会福祉協議会 福祉サービス課 ☎32-6670

元気で長生き！笑顔の輪がひろがります

三瀬保健センターの中に健康増進のための流水浴施設があります。佐賀市の委託を受けて、社会福祉協議会が運営をしています。温泉水を利用したプールで心地よい波が疲れた体に元気がみなぎります。ぜひ、一度体験においで下さい。

- **受付時間** 月・水・金曜日 午前10時～午後3時
火・木曜日 午後1時～午後4時
- **利用料** 無料（水着やバスタオルは貸し出します。）

問い合わせ 佐賀市社会福祉協議会 三瀬支所 ☎51-6001

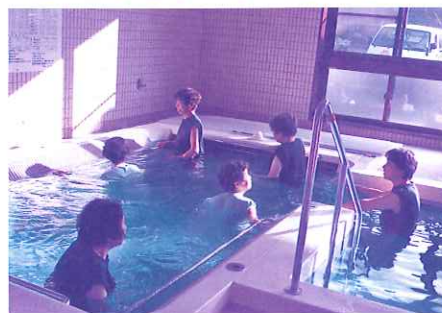

“2013 赤十字運動月間”

日本赤十字社では5月を「赤十字運動月間」として、広く赤十字思想の普及や活動紹介に努めるとともに、活動資金を支えてくださる赤十字社員への加入をお願いしております。皆様のご理解と暖かいご支援を賜りますようお願いいたします。

また、5月の赤十字運動月間にあわせて赤十字救急法の講習会を開催します。皆様のご参加お待ちしております。



- ・ **期 日** 5月16日（木） 午後2時～4時
- ・ **場 所** メートプラザ佐賀（佐賀市兵庫町藤木1006番地1）
- ・ **内 容** 救命手当（心肺蘇生法・AED）
- ・ **参加費** 無料（事前の申し込みは不要）

問い合わせ 佐賀市社会福祉協議会 ☎32-6670

※当日は室内シューズをご持参のうえ、動きやすい服装でお越しください

街かどレポート

高木瀬

地域にあったふれあいサロン

ふれあいサロンたんぽぽ

富永 房代

高木瀬校区では、16自治会中11地区でそれぞれの地域に合ったサロン活動を年10回以上ずつ開催して早12年の歳月が過ぎました。その中の1つ私が関わっている『ふれあいサロンたんぽぽ』は、新興住宅地であって、隣の人との関わりが少なく、少子高齢化が進む中、引きこもりがちな独居者・高齢者の居場所作りのお手伝いが出来たらと思って、毎週金曜日に自治公民館で開催いたしております。

月に1回は、高齢者に喜んでいただけるような懐かしいメニューの食事で、昔の話題を取り入れながら会話が弾みます。残り3回は、ゲームや小物作り、リズムにのっての健康体操、声を張り上げての昔の懐かしい歌に合わせ手・指遊び、また季節にあった行事等も取り入れ、スケジュール一杯のサロン会場では笑いが絶えません。

高齢者がもっとも楽しみにしているのが、異年齢との交流会の日です。核家族化が進んで孫連との関わりがなくなった今日、地域の子ども会との交流会で“夏祭りの準備”“クリスマス会”また、高木瀬小学校4年生との“ミニふれあいの集い”は満面の笑顔で互いに元気を分かち合っています。校区の夏祭りでは、やぐらの上でリズムにのっての健康体操を披露します。老人パワーを発揮し、会場いっぱいの拍手喝采を浴びています。

「これじゃボケる暇がない。またここに来るのが楽しみでサロンの日が待ち遠しい。」と言って参加いただく高齢者にボランティア会員も負けてはいられません。次のサロンの構想をああでもないこうでもない頭をひねりひねり組み立てています。



<http://www.scsshakyou.jp/>

今まで社協を知らなかった方も、是非一度ご覧ください。



佐賀市社会福祉協議会

検索

